

**Llanteno eta Menagarai-Beotegi kontzejuen artean dagoen Aiarako 2. poligonoko 2136 katastro-partzelan basurde-arrastoko txakurrak trebatzeko zentro bat ezartzeko Plan Berezia**

Plan Especial para la implantación de un centro de adiestramiento de perros de rastro de jabalí en la parcela catastral 2136 del Polígono 2 de Ayala, situada entre los concejos de Llanteno y Menagarai-Beotegi

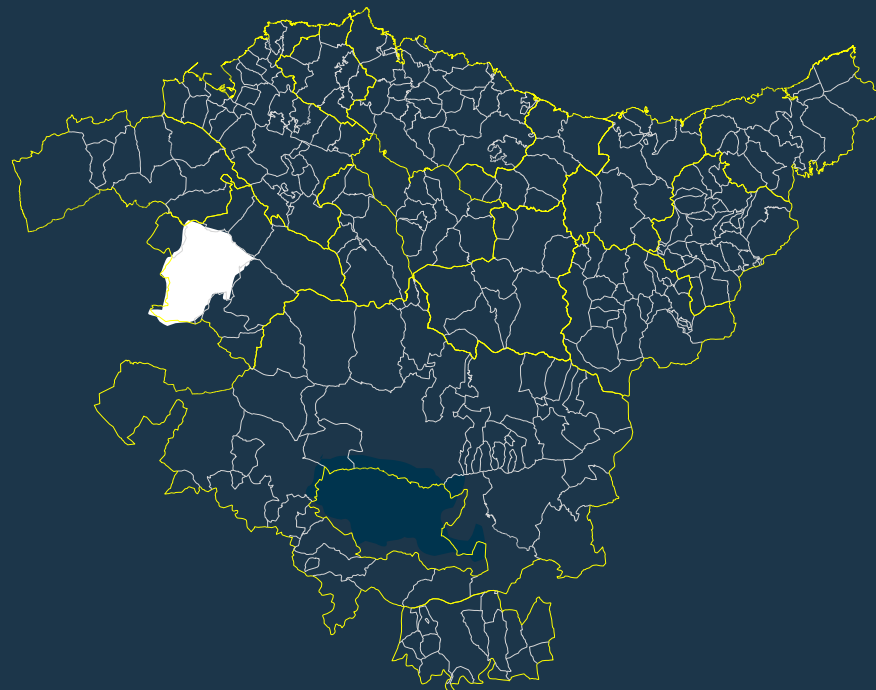

<b>Espedientea</b> / Expediente	<b>1HI-001/24-P08</b>
<b>Txostena</b> / Ponencia	<b>Lurralde Plangintza eta Hiri Agendaren Zuzendaritza</b> Dirección de Planificación Territorial y Agenda Urbana
<b>Gaia</b> / Asunto	<b>Llanteno eta Menagarai-Beotegi kontzejuen artean dagoen Aiarako 2. poligonoko 2136 katastro-partzelan basurde-arrastoko txakurrak trebatzeko zentro bat ezartzeko Plan Berezia</b> Plan Especial para la implantación de un centro de adiestramiento de perros de rastro de jabalí en la parcela catastral 2136 del Polígono 2 de Ayala, situada entre los concejos de Llanteno y Menagarai-Beotegi
<b>Indarrean dagoen plangintza</b> Planeamiento vigente	<b>Arau subsidiarioak b eredua (behin-betiko onespena 2006/01/10), HAPO tramitazioan (hasierako onarpena 2018/03/16)</b> Normas Subsidiarias tipo b (aprobación definitiva 10/01/2006), PGOU en tramitación (aprobación inicial 16/03/2018)
<b>Udala</b> / Municipio	<b>Ayala / Aiara</b>
<b>Eremu Funtzionala</b> Área Funcional	<b>Aiaraldea</b>

## Llanteno eta Menagarai-Beotegi kontzejuen artean dagoen Aiarako 2. poligonoko 2136 katastro-partzelan basurde-arrastoko txakurrak trebatzeko zentro bat ezartzeko Plan Berezia

Plan Especial para la implantación de un centro de adiestramiento de perros de rastro de jabalí en la parcela catastral 2136 del Polígono 2 de Ayala, situada entre los concejos de Llanteno y Menagarai-Beotegi

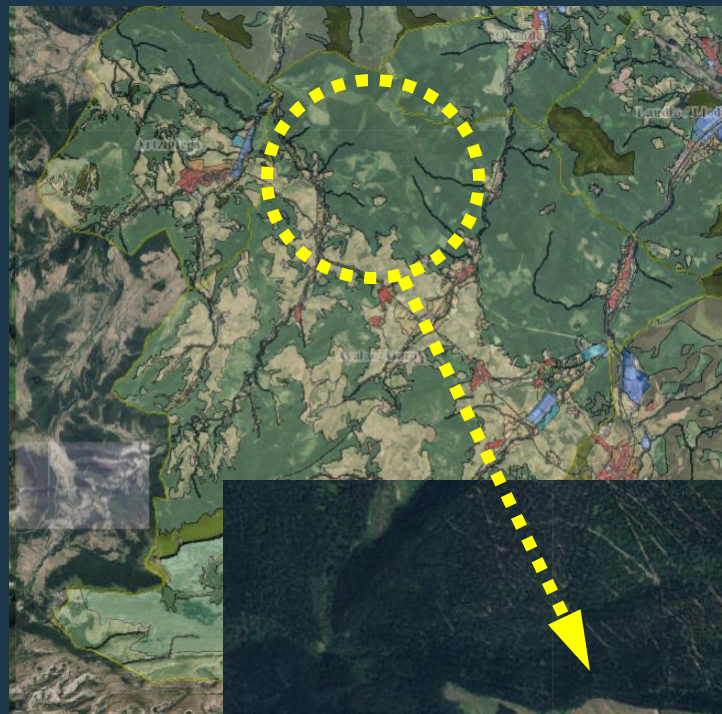
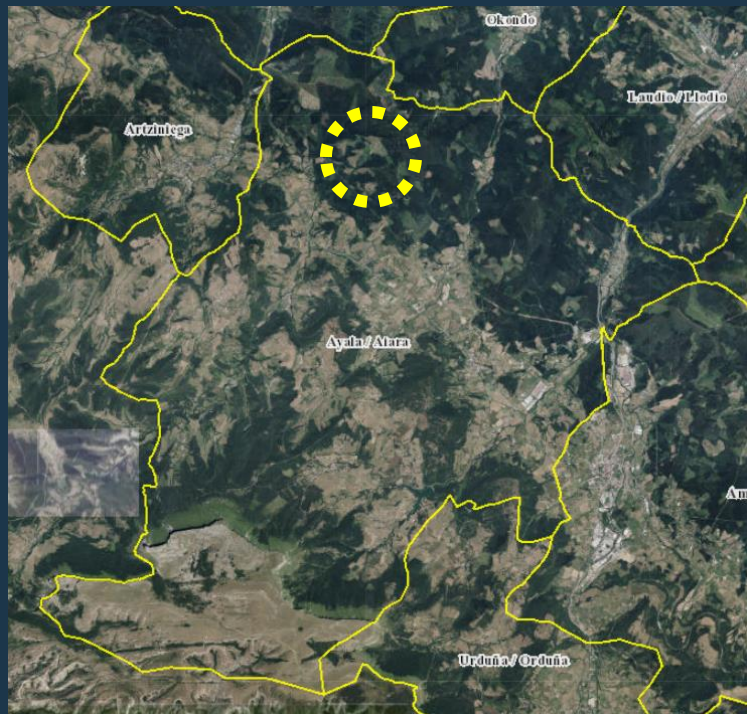

Kokapena  
Localización

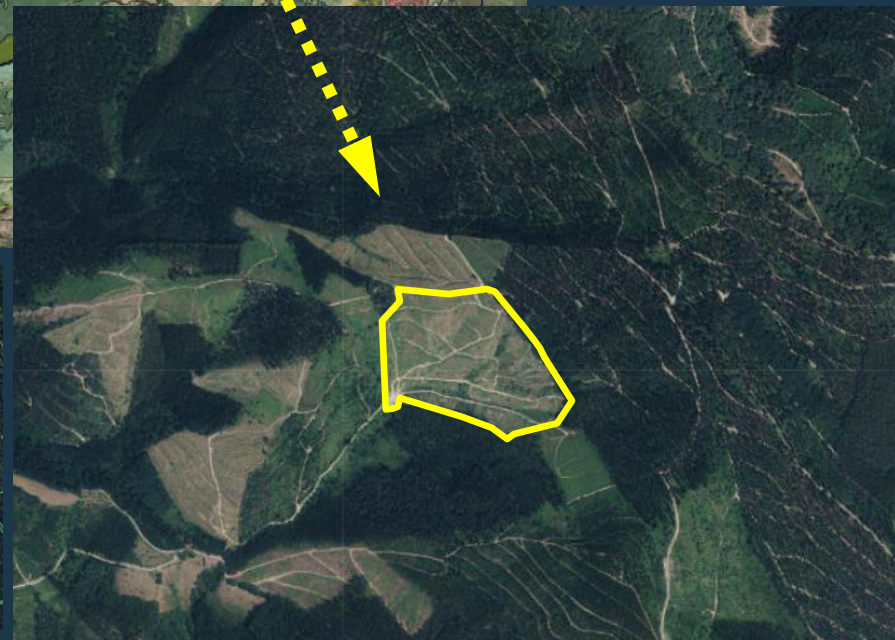

2. poligonoa, 2136 lusaila  
Parcela 2136 poligono 2





## Llanteno eta Menagarai-Beotegi kontzejuen artean dagoen Aiara 2. poligonoko 2136 katastro-partzelan basurde-arrastoko txakurrak trebatzeko zentro bat ezartzeko Plan Berezia

Plan Especial para la implantación de un centro de adiestramiento de perros de rastro de jabalí en la parcela catastral 2136 del Polígono 2 de Ayala, situada entre los concejos de Llanteno y Menagarai-Beotegi

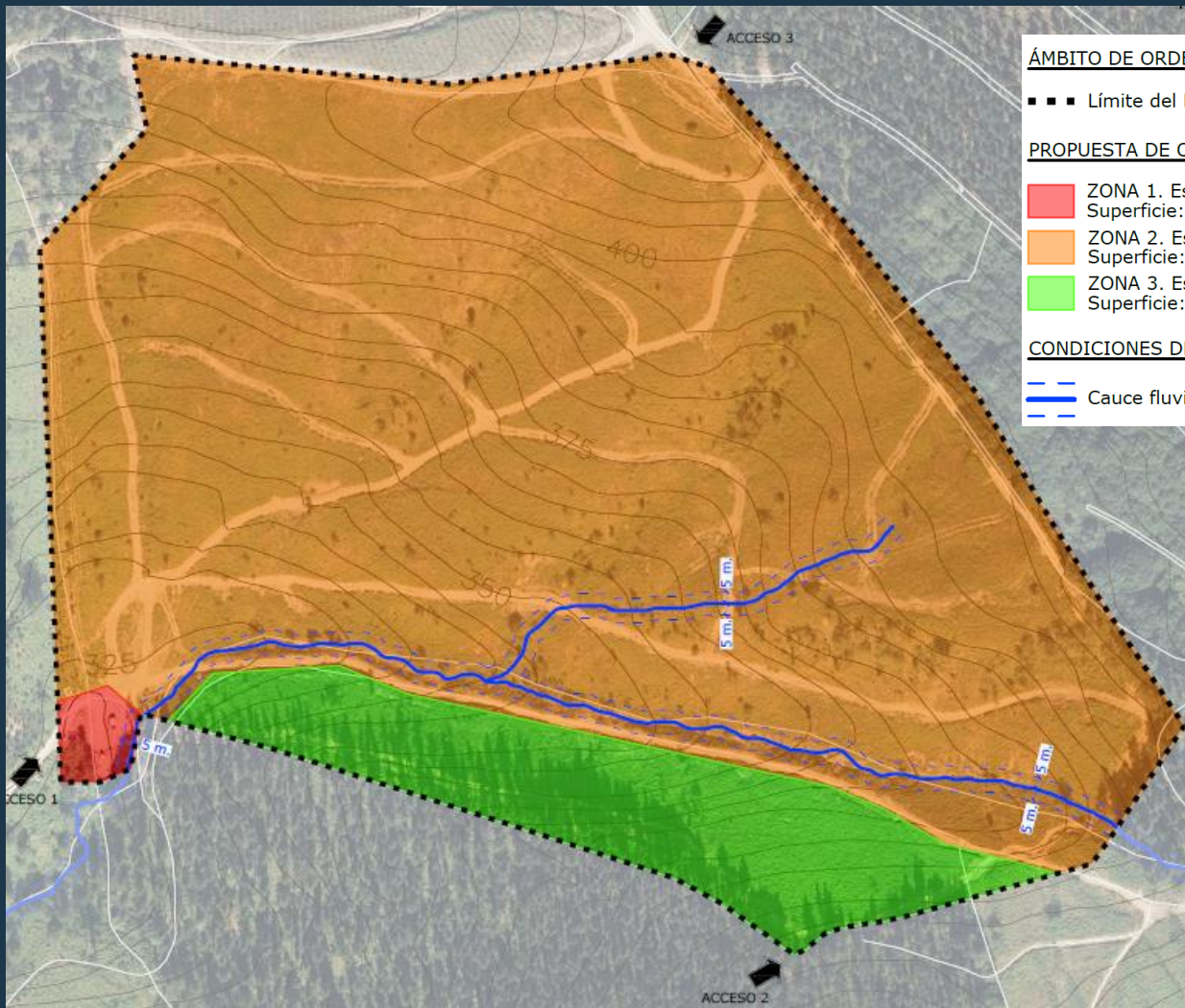

### ÁMBITO DE ORDENACIÓN

- ■ ■ Límite del Plan Especial

### PROPUESTA DE ORDENACIÓN

- ZONA 1. Espacio de acceso, zona de aparcamiento y equipamientos auxiliares  
Superficie: 1.144 m<sup>2</sup>
- ZONA 2. Espacio actividad adiestramiento  
Superficie: 109.956 m<sup>2</sup>
- ZONA 3. Espacio guarda jabalíes  
Superficie: 15.567 m<sup>2</sup>

### CONDICIONES DE IMPLANTACIÓN

- — — Cauce fluvial y zona de servidumbre de 5 m.

Plan Berezia  
Plan Especial

## Llanteno eta Menagarai-Beotegi kontzejuen artean dagoen Aiarako 2. poligonoko 2136 katastro-partzelan basurde-arrastoko txakurrak trebatzeko zentro bat ezartzeko Plan Berezia

Plan Especial para la implantación de un centro de adiestramiento de perros de rastro de jabalí en la parcela catastral 2136 del Polígono 2 de Ayala, situada entre los concejos de Llanteno y Menagarai-Beotegi

Plan Berezia  
Plan Especial

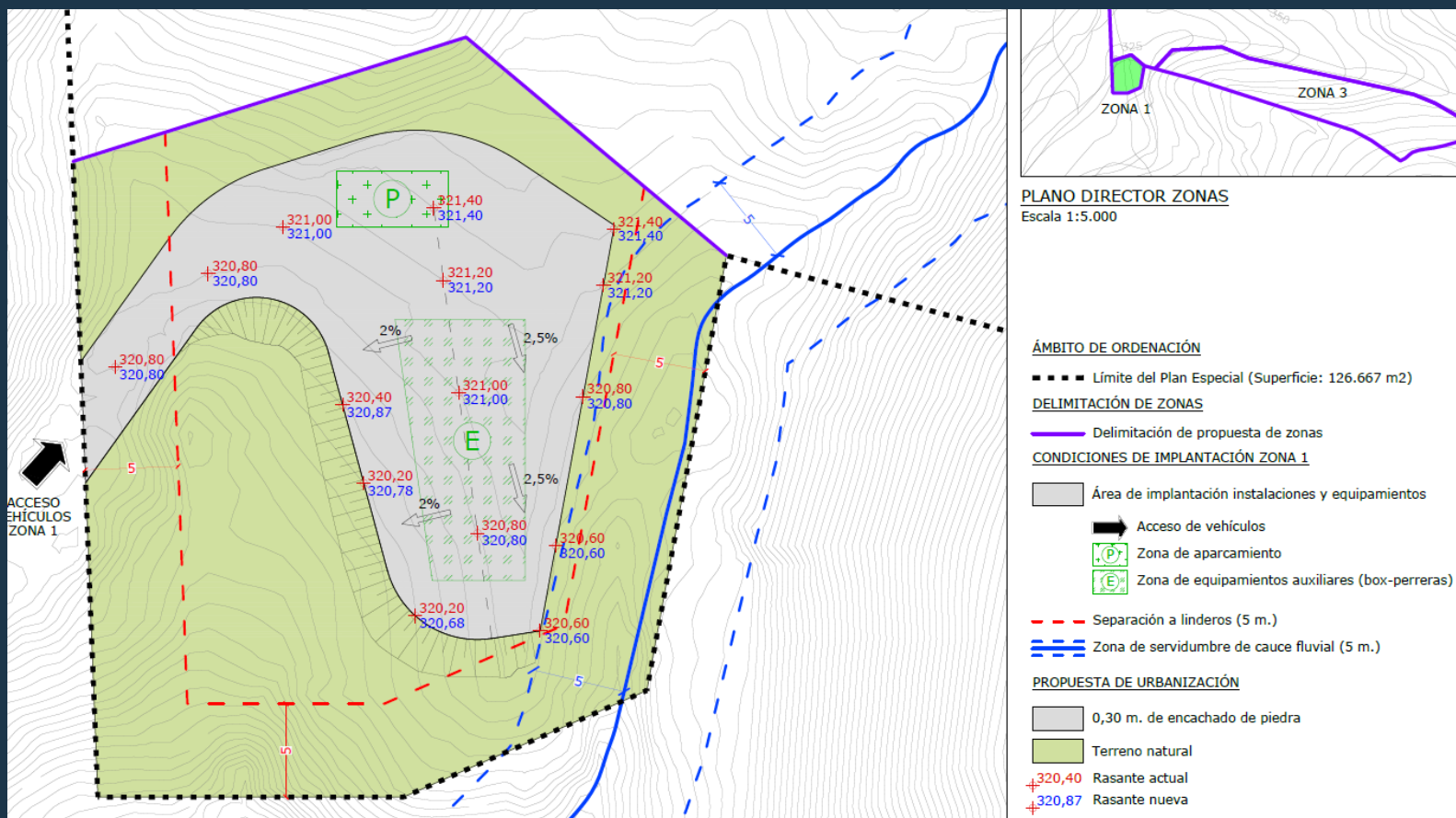

## Llanteno eta Menagarai-Beotegi kontzejuen artean dagoen Aiarako 2. poligonoko 2136 katastro-partzelan basurde-arrastoko txakurrak trebatzeko zentro bat ezartzeko Plan Berezia

Plan Especial para la implantación de un centro de adiestramiento de perros de rastro de jabalí en la parcela catastral 2136 del Polígono 2 de Ayala, situada entre los concejos de Llanteno y Menagarai-Beotegi

*Udal planginza*  
Planeamiento municipal  
(Forestal)

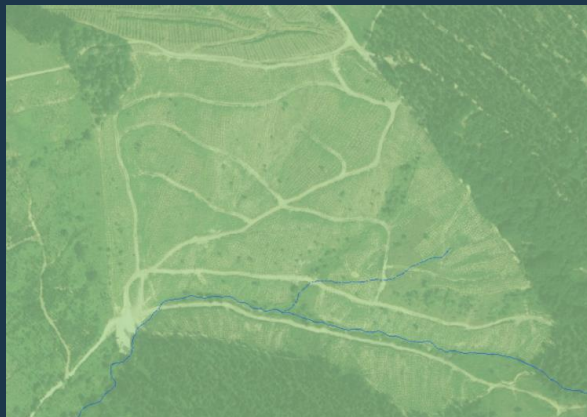

*Nekazaritza eta*  
*Basozaintzako LPSa*  
PTS Agroforestal  
(Forestal)



*Aiarako LPPa*  
PTP Aiaraldea  
(áreas de interés forestal)

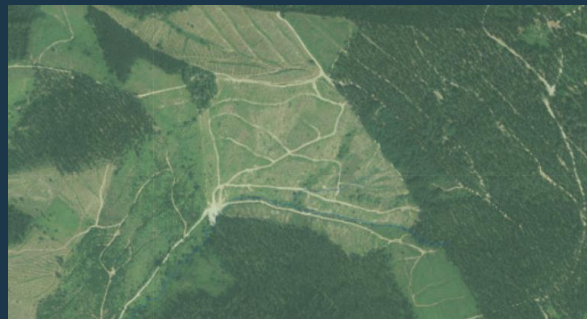

*Ibaien eta Erreken LPSa*  
PTS de Ríos y Arroyos  
(Ley de Aguas)

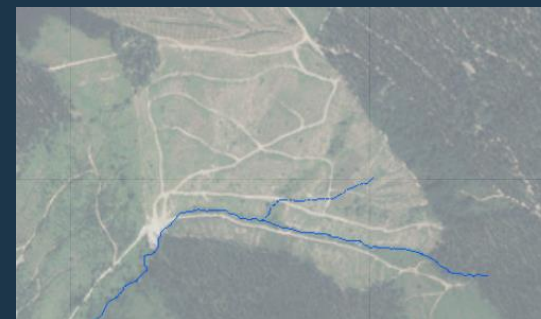

*Afekzioak*  
Afecciones